

TEXAS A&M UNIVERSITY-KINGSVILLE®  
Ayuda Financiera

# ¿Cómo Funciona Todo Esto?

## Ayuda Financiera

Completar FAFSA

Aceptar Ayuda

Completar Todos los  
Requisitos

## Inscripción

Inscribirse en Clases

## Servicios Administrativos para Estudiantes

Calcular Matrícula

Aplicar Ayuda  
Financiera a la Cuenta  
del Estudiante

Aplicar Reembolso a  
la cuenta por Exceso  
de Ayuda Financiera

Enviar archivo de  
Reembolso a  
BankMobile

## BankMobile

(Miércoles y Viernes)

Recibe el archivo de  
reembolso

Envía reembolsos al  
estudiante según su  
preferencia de  
reembolso

\*\*Los reembolsos no  
son inmediatos

## El Estudiante Recibe el Reembolso

Depositar el cheque  
directamente

BankMobile Vibe  
Account

# ¿Qué es la Ayuda Financiera?

La ayuda financiera es dinero proporcionado por el gobierno federal, estatal, instituciones y otras fuentes para ayudar a los estudiantes a pagar la universidad.

Esto puede consistir en diferentes programas:

Becas (Federales, Estatales e Institucionales)

Préstamos (Subvencionados, No Subvencionados, Parent PLUS)

Becas (Externas e Internas)

Programas de Estudio y Trabajo Federales y Estatales

Exenciones Federales y Estatales

# Fechas Importantes de Ayuda Financiera

- Las ofertas de premios estarán disponibles a finales de mayo
- FAFSA se abre anualmente el 1 de octubre\*
- Las solicitudes de becas se abren anualmente del 1 de noviembre al 1 de marzo
- Fecha Prioritaria del Estado para la presentación de FAFSA - 15 de enero
- Fecha Prioritaria para la Presentación de Requisitos Pendientes - 1 de julio
- Los desembolsos de Ayuda Financiera de otoño comienzan el 17 de agosto después de las 5:00 PM

# Información Importante de Ayuda Financiera

- Revisa tu correo electrónico estudiantil para obtener información importante y elementos a realizar
- Completa cualquier requisito pendiente con prontitud
- Presenta los Transcripts Finales de la Escuela Secundaria/Universidad
- Si aceptas préstamos estudiantiles, completa la Nota Promisoria Maestra (MPN) y la Consejería de Entrada en [studentaid.gov](http://studentaid.gov)
- Mantén el Progreso Académico Satisfactorio (SAP) cada término para mantener la elegibilidad\*
- Completa FAFSA cada año
- Si tu situación financiera ha cambiado, puedes ser elegible para una apelación por circunstancia especial.
- Javelina Promise se publicará 7 días antes del primer día de clases.

\*Algunas becas pueden requerir estándares mínimos más altos



# ¿Cuánto Cuesta Asistir a TAMUK?

\*\*El costo se basa en horas de inscripción: matrícula y tarifas obligatorias

## Cosas a Considerar

- *¿Cuántas clases quieres tomar? JNET/Payingforcollege*
  - ¿Estás recibiendo becas?
- *¿Vas a vivir en los dormitorios?*
  - ¿En qué dormitorio? ¿2 habitaciones o 4 habitaciones?
- *El plan de comidas es un requisito para los menores de 21 años que viven en el campus*
  - Revisa los detalles del plan
- *¿Qué otros gastos debo considerar?*
  - Libros, Computadora, Vehículo/Permiso, Compras, Comestibles, Socialización

**TEXAS A&M UNIVERSITY-KINGSVILLE**  
**TEXAS RESIDENT FEES**  
**FALL, SPRING, & SUMMER (8 & 10 WEEK OR MULTIPLE SESSIONS)**  
**APPROVED BY BOARD OF REGENTS**  
**JPAK 2021-2022, JPAK 2022-2023, JPAK 2023-2024, JPAK 2024-2025**  
**UNDERGRADUATE**

**Por Semestre**

Hours	Tuition	Designated Tuition	Student Service Fee	Athletic Fee	Hospital Fee	Student Center Fee	Rec Sports Fee	University Services Fee	Total
1	120.00	129.89	16.94	20.00	57.00	80.00	150.00	295.56	869.39
2	120.00	259.78	33.88	40.00	57.00	80.00	150.00	379.31	1,119.97
3	150.00	389.67	50.82	60.00	57.00	80.00	150.00	470.45	1,407.94
4	200.00	519.56	67.76	80.00	57.00	80.00	150.00	566.51	1,720.83
5	250.00	649.45	84.70	100.00	57.00	80.00	150.00	662.56	2,033.71
6	300.00	779.34	101.64	120.00	57.00	80.00	150.00	758.63	2,346.61
7	350.00	909.23	118.58	140.00	57.00	80.00	150.00	854.69	2,659.50
8	400.00	1,039.12	135.52	160.00	57.00	80.00	150.00	950.74	2,972.38
9	450.00	1,169.01	152.46	180.00	57.00	80.00	150.00	1,046.80	3,285.27
10	500.00	1,298.90	169.40	200.00	57.00	80.00	150.00	1,142.86	3,598.16
11	550.00	1,428.79	186.34	220.00	57.00	80.00	150.00	1,238.92	3,911.05
12	600.00	1,818.46	203.28	240.00	57.00	80.00	150.00	1,399.95	4,548.69
13	650.00	1,818.46	220.22	260.00	57.00	80.00	150.00	1,462.93	4,698.61
14	700.00	1,818.46	237.16	260.00	57.00	80.00	150.00	1,522.17	4,824.79
<b>15</b>	<b>750.00</b>	<b>1,818.46</b>	<b>250.00</b>	<b>260.00</b>	<b>57.00</b>	<b>80.00</b>	<b>150.00</b>	<b>1,580.67</b>	<b>4,946.13</b>
16	800.00	1,818.46	250.00	260.00	57.00	80.00	150.00	1,636.87	5,052.33
17	850.00	1,818.46	250.00	260.00	57.00	80.00	150.00	1,693.07	5,158.53
18	900.00	1,818.46	250.00	260.00	57.00	80.00	150.00	1,749.27	5,264.73
19	950.00	1,818.46	250.00	260.00	57.00	80.00	150.00	1,805.47	5,370.93
20	1,000.00	1,818.46	250.00	260.00	57.00	80.00	150.00	1,861.66	5,477.12
21	1,050.00	1,818.46	250.00	260.00	57.00	80.00	150.00	1,914.78	5,580.24

# Alojamiento y Comidas

(El precio es por estudiante por semestre\*)

Residencia	Costo por Suite de 2	Costo por Suite de 4
Martin Hall (Mixto)	\$2,440	No Disponible
Lynch Hall (Mujeres)	\$2,655	No Disponible
Lucio Hall (Mixto)	\$3,600	\$3,400
Mesquite Village West (Mixto)	\$3,600	\$3,400

Plan de Comidas	Total
Carte Blanche con \$75 de saldo decreciente	\$2,391.86
14 Comidas por semana con \$100 de saldo decreciente	\$2,171.28
10 Comidas por semana con \$250 de saldo decreciente	\$2,113.35
10 Comidas por semana con \$100 de saldo decreciente	\$1,886.08
10 Comidas por semana	\$1,779.13
Plan Bloque 105 Comidas con \$75 de saldo decreciente **	\$1,258.87
Plan Bloque 60 Comidas con \$75 de saldo decreciente **	\$648.38

\*Los cargos se basan en los cargos de 2024-2025. Revisa [tamuk.edu/housing](http://tamuk.edu/housing) para la información más actualizada.

\*\* Debes tener 21 años o más para utilizar los planes de bloque



# ¿Cuánto Necesito Por Semestre?

## Jill Javelina

Matrícula y Tarifas	\$4,946
<u>Alojamiento y Comidas</u>	<u>\$0</u>
<b>Saldo Actual:</b>	<b>\$4,946</b>
<u>Ayuda Regalada</u>	<u>-\$5,000</u>
Saldo	-\$54
Préstamos Estudiantiles (si se aceptan)	-\$2,227
Saldo Estimado	-\$2,281

## Jack Javelina

Matrícula y Tarifas	\$4,946
<u>Alojamiento y Comidas</u>	<u>\$5,570</u>
<b>Saldo Actual:</b>	<b>\$10,516</b>
<u>Ayuda Regalada</u>	<u>-\$7,000</u>
Saldo	\$3,516
Préstamos Estudiantiles (si se aceptan)	-\$2,227
Saldo Estimado	\$1,289
Pago inicial del 25%	\$322.25*

\*Debido antes de la fecha límite de pago el 20 de agosto de 2024

# ¿Qué Recursos Puedo Utilizar para Pagar la Universidad?

## Ayuda Financiera

- Ayuda Federal – Procesada a través de la aplicación FAFSA  
studentaid.gov
- Becas – Internas y Externas
  - *Tamuk.ScholarshipUniverse.com*

## Servicios Administrativos para Estudiantes

- Planes de Pago
  - Se requiere un pago inicial y una tarifa de configuración
- Recursos de Terceros – 3rdparty@tamuk.edu
  - Texas Tomorrow; Beneficios VA; Planes de Ahorro Universitarios; Patrocinios

# ¿Interesado en Inscribirse en un Plan de Pago?

**\*\*Consejo\*\*** - si estás recibiendo ayuda, espera hasta que se pague la ayuda antes de inscribirte en un plan.

## Plan del 15% - Disponible si no estás en Alojamiento

- Requiere el 15% del saldo total como primer pago inicial
- Tarifa de configuración de \$30
- El saldo restante se divide en tres cuotas adicionales de % variable
- Tarifa de Retardo de \$50

## Plan del 25% - Requerido si estás en Alojamiento

- Requiere el 25% del saldo total como primer pago inicial
- Tarifa de configuración de \$30
- El saldo restante se divide en tres cuotas adicionales del 25%
- Tarifa de Retardo de \$50

**Pensé que si Daba de Baja una Clase  
No Tenía que Pagarla. ¿Por qué  
Todavía Hay un Saldo?**

# Los Cambios en el Saldo Pueden Ocurrir Si.....

- Hiciste cambios en tu horario
  - Aumentaste o disminuiste las horas de inscripción
    - Ajustes de Ayuda Financiera
      - Agregaste un curso en línea
- Las fechas de retiro varían en % de responsabilidad financiera

## ***All Semesters/Terms/Sessions***

Prior to the 1st Class Day, refund percentage -- 100%

## ***Semesters/Terms of 10-weeks or Longer (i.e., Fall/Spring Semesters; 10-week Summer Term)***

- a. 1st, 2nd, 3rd, 4th and 5th class day, refund percentage -- 80%
- b. 6th, 7th, 8th, 9th and 10th class day, refund percentage -- 70%
- c. 11th, 12th, 13th, 14th and 15th class day, refund percentage -- 50%
- d. 16th, 17th, 18th, 19th and 20th class day, refund percentage -- 25%
- e. after the 20th class day, refund percentage -- 0%



# ¿Cómo Puedo Pagar mi Saldo?

Paso 1: Verificar que todos los requisitos de Ayuda Financiera estén completados

Inicia sesión en JNET y completa los requisitos de FA

¿Obteniendo préstamos? Más pasos por completar en [studentaid.gov](http://studentaid.gov)

Paso 2: La ayuda se aplica el 17 de agosto después de las 5:00 PM - antes de la fecha límite de pago

Pago requerido para el 8/20

Saldo superior a \$500.00 = **Baja por falta de pago el 8/22**

Paso 3: ¿Queda un saldo?

Paga en su totalidad

Inscríbete en un plan de pago

# ¡Resumamos!

## Ayuda Financiera

- ✓ Completar FAFSA
- ✓ Aceptar Ayuda
- ✓ Completar Todos los Requisitos de Ayuda

## Inscripción

★ **ESTÁS AQUÍ**

Inscribirse en Clases – Reunirse con tu asesor académico

## Oficina de Negocios

Facturas de Otoño se emiten el 15 de julio de 2024  
Ayuda Financiera se Aplica a la Cuenta del Estudiante – 17 de agosto de 2024  
Fecha Límite de Pago – 20 de agosto de 2024  
Baja por falta de pago – 22 de agosto de 2024  
Primer Día de Clases – 26 de agosto de 2024

Nosotros  
Somos

T

A

M

U

K

Gracias!



TEXAS A&M  
UNIVERSITY  
KINGSVILLE®



*“Integridad, Compromiso, Responsabilidad”*

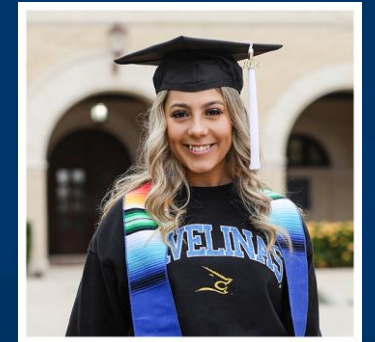

TEXAS A&M UNIVERSITY-KINGSVILLE®  
Departamento de Seguridad Publica  
Policia Universitaria



# Policia Universitaria



La misión del Departamento de Policía de Texas A&M University-Kingsville es proporcionar un campus seguro que sea propicio para un ambiente de aprendizaje, vida, enseñanza y trabajo brindando un servicio policial de calidad y un campus seguro para todos los estudiantes y la comunidad universitaria.

El departamento opera las 24 horas del día, los 7 días de la semana.

La UPD está encargada de hacer cumplir las leyes federales, estatales y locales, así como las normas y reglamentos de la Universidad de Texas A&M en Kingsville.

**UPD tiene JURISDICCIÓN A NIVEL ESTATAL**







# Prevención Del Delito

## Propiedad Personal



- NO apoye las puertas para abrirlas
- Cierra las puertas de tu dormitorio en todo momento
- Marca toda tu propiedad  
TX DL/ID  
SSN últimos 4
- UPD ofrece herramientas de grabado bajo petición
- Comprar seguro de inquilino  
Algunos tan solo \$15 al mes
- Guarde toda la información importante
- Modelo #
- SN#
- Tomar fotografías/inventario (es decir, joyas)
- Bloquee su vehículo en todo momento.
- Oculta tus cosas
- Perdido y encontrado
- Registro de bicicletas





# Prevención del Delito

## Propiedad Personal



- Conciencia en Internet
- Etiquetas de ubicación
- Facebook
- Phishing
- Virus de correo electrónico
- Estafas telefónicas  
pide dinero
- Amenazar con arresto
- Tenga cuidado con los alrededores
- Uso de teléfonos móviles
- Auriculares
- Peatones/patinadores
- Utilice cruces peatonales
- Detente y mira a ambos lados antes de cruzar la calle
- Bicicletas
- Siga las leyes de tránsito
- Iluminación necesaria para uso nocturno
- Servicio de escolta de seguridad
- Aplicación Zona Segura

TEXAS A&M-KINGSVILLE™



A **FREE** safety app



Download **SafeZone App** on



A **FREE** safety app



**First Aid Call**  
When you need  
medical assistance



**Help**  
When you need  
non-emergency  
assistance



**Emergency**  
If you feel  
threatened or need  
urgent assistance



**Wellbeing**  
Reach out when  
you need support

Download  
**SafeZone App** on





# SafeZone App.

## Seguridad Personal

- Para activar SafeZone:
- Descarga la aplicación gratuita SafeZone desde Apple Store o Google Play Store
- Regístrese con su correo electrónico TAMUK
- Profesores/personal: UserID@tamuk.edu (kuabc123@tamuk.edu) y su contraseña JNET.
- Estudiantes: dirección de correo electrónico (first.lastname@students.tamuk.edu) y su contraseña utilizada para iniciar sesión en JNET.
- Se le pedirá que inicie sesión con Microsoft 365.
- Una vez dentro de la aplicación, siga las instrucciones para agregar su número de teléfono celular, una foto y aceptar los términos de servicio. También se le pedirá que brinde acceso a Bluetooth, notificaciones y servicios de ubicación para obtener las experiencias más precisas con la aplicación.



# Servicios Especiales



- Empieza el salto
- Pop-a-Bloqueo
- Cursos de autodefensa
- Respuesta de los ciudadanos a eventos de tiradores activos (CRASE)







# Registracion de Vehiculo



- Cualquier vehículo en Propiedad Universitaria DEBE tener un permiso para estacionar en terrenos universitarios.
- Vaya a JNET e inicie sesión con Banner ID
- Haga clic en la pestaña de recursos del campus
- En el lado izquierdo, desplácese hacia abajo hasta el lugar de estacionamiento
- Abrir información de relleno de página
- Puede registrar hasta 3 vehículos por permiso



Necisitas Permiso



# Zonas De Estacionamiento

## PERMISOS

- ❖ Aparcamiento residencial azul –
- ❖ Amarillo – Aparcamiento para viajeros
- ❖ Rojo – Aparcamiento para profesores/personal
- ❖ Aparcamiento para motos Gray –
- ❖ Escuela secundaria de la Academia  
Púrpura –



(Imagen a la izquierda)  
**NO ESTACIONE  
SU VEHÍCULO  
AQUÍ**



Sólo  
administradores

**LOS BORDILLOS ROJOS SON “ZONAS DE REMOLQUE SIN  
ESTACIONAMIENTO”**



# Mapa De Estacionamiento

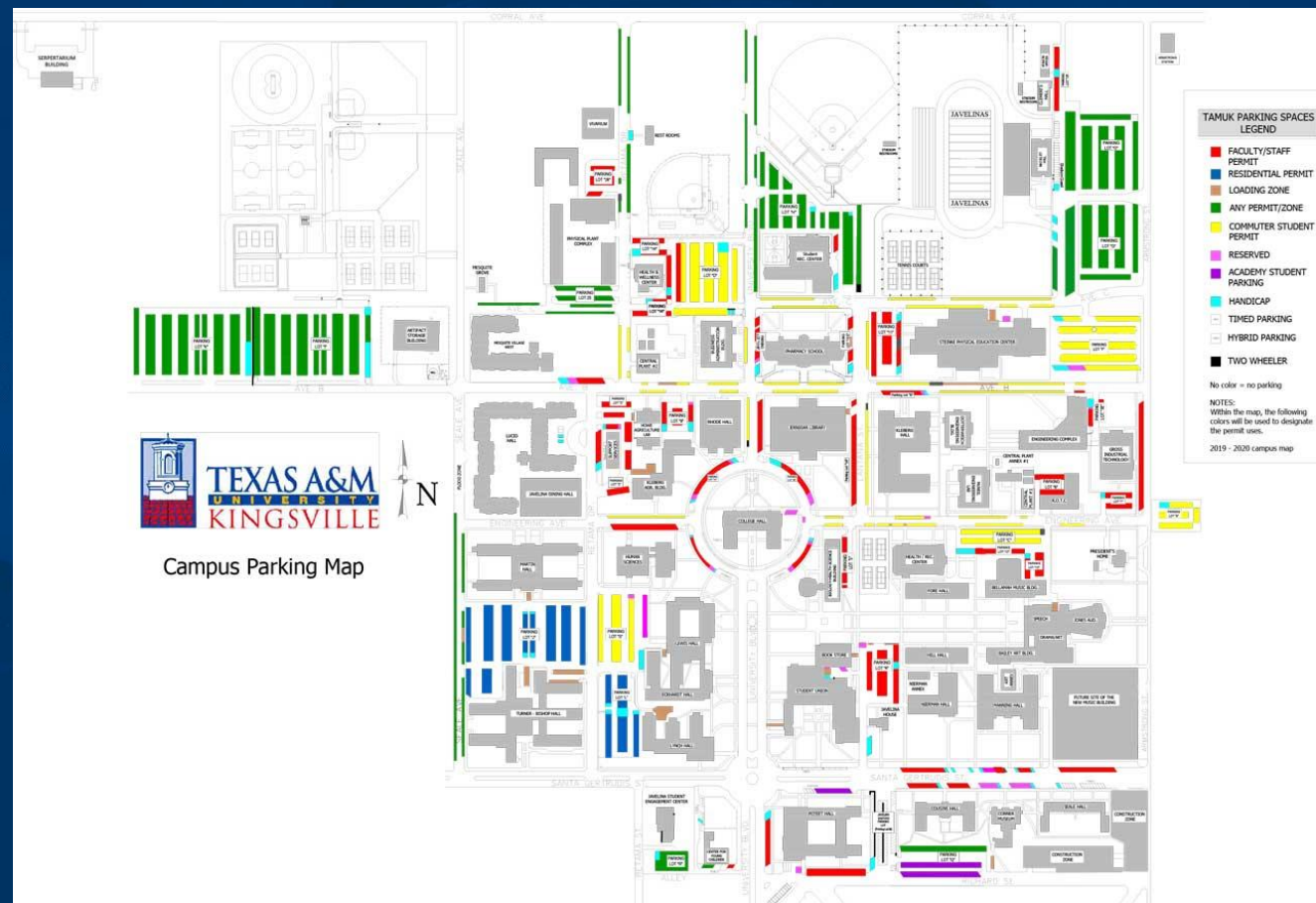



# SI ERES CITADO

- Escanea el código QR
- Elija opciones para pagar o apelar la citación
- Todas las violaciones son fotografiadas
- UPD no puede ayudar ni cambiar la citación una vez emitida.

**Texas A&H Univ. Kingsville**  
700 University Blvd, MSC 104  
Kingsville, TX 78363  
(361)593-2616  
After hours UPD: 361-593-2611

**Date:** 02/06/2024 03:46 PM  
**Ticket No:** 2222589412  
**License No:** TST-ABC123  
**Make:** **Model:**  
**Color:** <TBB> **Permit No:** Test Permit Number

**Location:** Test Location  
**Officer:** officer091

You are charged with the following violation(s):  
**Test violation type: \$20.00**

**Comments:**  
This is public comment string  
**Location Comments:**  
Test location comment

Citations will post to campus accounts within 24 hours. Appeals must be made or Citations must be paid within 30 calendar days of issuance or a \$20 late fee will be placed on your account. Appeals made in person after 30 calendar days will be charged a \$10.00 processing fee per ticket regardless of the outcome. Payments may be made in the TAMUK Business Office or Online at:



Campus Map or complete Parking Rules & Regulations, visit [tamuk.edu/finance/upd/parking.html](http://tamuk.edu/finance/upd/parking.html)



# Immobilizador



Su vehículo será “booted” si :  
Estacionas en una plaza de aparcamiento reservada 24, o  
Debe 3 o más citaciones de estacionamiento

**NO** manipule el immobilizador ni intente alejarse, ya que dañará su vehículo.

Debe pagar todas las multas adeudadas o hacer los arreglos de pago antes de poder retirar el maletero.

Si no se recibe ningún pago o no se hacen los arreglos dentro de las 48 horas, ¡el vehículo será remolcado!





# Acto Jeanne “Clery”



- ❖ La Ley Clery es un mandato federal que exige que todas las instituciones de educación superior que participan en el Programa Federal de Ayuda Financiera para Estudiantes revelen información sobre delitos en sus campus y las comunidades circundantes.
- ❖ Proporciona información para 3 años
- ❖ El informe también muestra un registro de incendios
- ❖ Así como información sobre el oportuno sistema de alerta y notificaciones masivas de la universidad



<http://www.tamuk.edu/finance/upd/clery.html>

# Perfiles Basados en Sesgos

## Investigaciones de quejas

- El departamento aceptará quejas de cualquier persona que crea que ha sido detenida o registrada por motivos de origen étnico, género, orientación sexual, religión, situación económica, edad, grupo cultural o cualquier otro grupo identificable. Ninguna persona será disuadida, intimidada o coaccionada de presentar una denuncia, ni discriminada por haber presentado dicha denuncia.
- Cualquier empleado que reciba una acusación de elaboración de perfiles basados en prejuicios, incluido el oficial que inició la parada, deberá registrar el nombre, la dirección y el número de teléfono de la persona, y reenviar la queja a través del canal apropiado o dirigir a la(s) persona(s) cómo hacerlo. de acuerdo con la Orden General 100.13 – Investigaciones Internas.
- La investigación de una denuncia se llevará a cabo de manera exhaustiva y oportuna. Todas las quejas serán acusadas por escrito al iniciador, quien recibirá la disposición sobre dicha queja dentro de un período de tiempo razonable. La investigación se reducirá a escrito y los comentarios o conclusiones de cualquier revisor se presentarán ante el jefe. Cuando corresponda, los hallazgos y/o sugerencias de acción disciplinaria, reentrenamiento o cambios de política se presentarán ante el jefe.



# Numeros de Emergencias

➤ **University Police:** (361) 593-2611 or Ext. 2611



➤ **Kingsville Police:** (361) 592-4311

➤ **Kleberg County Sheriff:** (361) 595-8500

➤ **Kingsville Fire & Rescue:** (361) 592-2611







# Informacion de Contacto



Texas A&M University-Kingsville  
University Police Department  
Lorine Lewis Hall  
855 N. University Blvd.,  
Kingsville, Texas 78363  
(361) 593-2611

Mailing Address:  
700 University Blvd., MSC 126  
Kingsville Texas 78363

Website: <http://www.tamuk.edu/finance/upd/>





# “Protegiendo “Javelina Nation”





Nosotros  
Somos

THANK

Gracias!

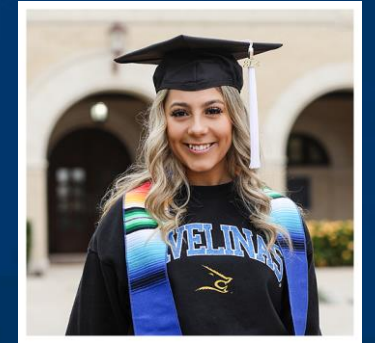

TEXAS A&M UNIVERSITY-KINGSVILLE®  
Oficina de Cumplimiento



# Oficina de Cumplimiento

Supervisa y facilita políticas relacionadas con violaciones de derechos civiles.

Todos los profesores, el personal y los estudiantes deben tener acceso a los programas y actividades universitarias sin sufrir discriminación por:

- *La Raza*
- *Color*
- *Origen nacional*
- *Edad*
- *Religión*
- *Discapacidad física*
- *Discapacidad mental*
- *Estatus de veterano*
- *Información genética*
- *Sexo\**
- *Identidad de género*
- *Orientación sexual*
- *Estado de embarazo*
- *Represalias relacionadas*

Ver regulaciones del sistema 08.01.01, 08.01.02, & 08.01.03 para más información

\* Incluye conducta sexual inapropiada: agresión sexual, acoso sexual, acecho por motivos de sexo, violencia en las relaciones

# Opciones de informes

## Universidad

- Personal de la facultad = Reporteros obligados
- Informes confidenciales @ SHW
- Planificación de seguridad
- Proceso administrativo

## Policía

- Proceso criminal
- Planificación de seguridad
- Órdenes de protección
- Transporte para SANE

## S.A.N.E (Examen forense)

- Driscoll Hospital
- Doctor's Regional
- **48 HORAS** para pruebas de **DROGAS**
- **5 DÍAS** to collect evidence
- **ASAP** es major práctica
- Lo mejor para evitar ducharse, baño, cambiarse de ropa. **GRATIS**

# Medidas de apoyo

- *Órdenes mutuas de no contacto*
- *Informar a UPD*
- *Consejería con Salud y Bienestar Estudiantil*
- *Cambios en alojamiento en el campus*
- *Cambios en horarios de clases*
- *Cambios en Trabajo/Formación/Horarios de práctica*
- *Comunicarse con los profesores sobre*
  - *Ausencias*
  - *Trabajo de curso perdido*
- *Asistencia para contactar recursos fuera del campus*
  - *Informar a KPD*
  - *Transporte para SANE examen*
  - *Abogacía*
    - *Cambios de vivir fuera del campus*
    - *Órdenes de protección*
  - *Asistencia legal*
    - *Cambios de vivir fuera del campus*
    - *Órdenes de protección*

No se requiere una queja formal para obtener medidas de apoyo.



# Incidentes de conducta sexual inapropiada

## Agresión Sexual

- *Sexo oral*
- *Penetración digital*
- *Fondeo*
- *Ignorando los límites*

## Sexual Harassment

- *Palabras o conductas continuas y no deseadas de naturaleza sexual o de otro tipo.*

## Violencia en las relaciones

- *Tirar cosas*
- *Asfixia*
- *Golpeando*
- *Amenazaz*
- *Violencia entre compañeros de cuarto*

## Acecho basado en el sexo

- *Siguiendo*
- *Vigilando*
- *Regalos no deseados*
- *Amenazas*
- *Presentarse en el dormitorio, la casa, la clase o el trabajo de alguien*
- *Ignorando los límites*

## Explotación sexual

- *Lying sobre STI*
- *Mentir sobre el uso del condón*
- *Tomar fotografías/vídeos sin consentimiento*
- *Enviar imágenes de partes privadas sin consentimiento*

## Represalias

- *Acoso hacia alguien que presenta una denuncia*
- *Tratar diferente a alguien porque presentó una denuncia*

Los incidentes dentro y fuera del campus son reportables

# Sanciones

## Acoso sexual

- *Advertencia*
- *Período de prueba*
- *Suspensión*
- *Expulsión*

## Agresión sexual

- *Suspensión*
- *Expulsión*

## Violencia en las relaciones

- *Suspensión*
- *Expulsión*

## Acecho basado en el sexo

- *Advertencia*
- *Período de prueba*
- *Suspensión*
- *Expulsión*

## Sexual Exploitation

- *Período de prueba*
- *Suspensión*
- *Expulsión*

## Retaliation

- *Suspensión*
- *Expulsión*

## Otros componentes sancionadores

- *Pérdida de elegibilidad para representar a la Universidad*
- *Pérdida de Elegibilidad para Becas Institucionales*
- *Otros Requisitos Sancionadores: Capacitaciones, Talleres, Evaluaciones, etc.*

On and Off Campus Incidents are Reportable

# Consentimiento

**CLARO, PALABRAS, y ACCIONES** que crea en un **ACUERDO MUTUO** sobre la actividad sexual que se llevará a cabo

## NO CONSENTIMIENTO

- *Amenazas*
- *Presión*
- *Coerción*
- *Historia sexual*
- *Flirtatious behavior*
- *Prior encounters*
- *Sexual History*

## MITOS:

- *Requiere violencia física*
- *Solo cometido por extraños*
- *Solo les pasa a las mujeres*
- *Persistencia = Consentimiento*
- *Consentimiento es continuo*

Busque un socio **ENTUSIASTICO.**

# HECHOS DE BEBIENDO

- Una taza Red-solo de Jungle Juice contiene aproximadamente 6 bebidas estándar.
- Se tarda aproximadamente una hora en procesarse con una bebida estándar.
- Si alguien está incapacitado, no puede dar su consentimiento. Si dan el primer paso, pero presentaron los síntomas anteriores... ¡ES MEJOR ESPERAR!





# Relaciones

## INSALUBRE

- *Intensidad*
- *Posesividad*
- *Manipulación*
- *Aislamiento*
- *Sabotaje*
- *Menospreciar*
- *Culpabilidad*
- *Volatilidad*
- *Desviando la culpa*
- *Responsabilidad*
- *Traición*

## SALUDABLE

- *Cómodo paso*
- *Confianza*
- *Honestidad*
- *Independencia*
- *Respeto*
- *Calidad*
- *Amabilidad*
- *Asumir la responsabilidad*
- *Conflicto saludable*
- *Divertido*

Esta presentación se centra en la discriminación basada en el sexo.

# Intervención de espectadores

## OPCIONES PARA INTERVENIR

1. **Directo** – hablar sobre el evento y el resultado probable
2. **Delegar** – busque ayuda de amigos y/o figuras de autoridad para que le ayuden a intervenir
3. **Distraer** – Interrumpe la situación con una distracción que no traiga
4. atención a la situación

Si no te sientes **SEGURO** interviniendo, **LLAMA 911** desde un lugar seguro.

# Embarazo y Paternidad

- Los estudiantes no pueden ser excluidos de un programa o actividad.
- Los estudiantes reciben oportunidades para recuperar el trabajo de curso perdido/créditos de asistencia por ausencias médicamente necesarias.
- Los estudiantes también pueden solicitar alojamiento temporal.
- Permisos de estacionamiento temporales están disponibles para estudiantes embarazadas
- Salas de lactancia
- Lewis
  - Segundo piso- Music Education Complex

## EMBARAZO

Tasha Clark  
Oficina de Cumplimiento  
Lewis Hall, RM 130  
361-593-4758  
[titleix@tamuk.edu](mailto:titleix@tamuk.edu)

## PATERNIDAD

Kirsten Compary  
Oficina del Decano de  
Estudiantes  
MSUB, RM 306  
361-593-3606  
[kirsten.compary@tamuk.edu](mailto:kirsten.compary@tamuk.edu)

# Formación requerida

Acceso en Jnet

(Campus Resources tab)

- Se requerirá capacitación para todos los estudiantes universitarios entrantes (primera vez en la universidad y transferencia)
- Se requiere entrenamiento anual para todos los estudiantes atletas.



**Get Inclusive Training**

Enter [Get Inclusive](#) and complete *Voices for Change - Consent, Alcohol and Hazing*.

\*This is a required training for first-semester undergraduate first-year, transfer and dual enrollment students.

\*\*This is an annual required training for student athletes.

If a required course has not been assigned to your profile or if you have questions, please email [titleix@tamuk.edu](mailto:titleix@tamuk.edu).

Formación **DEBIDA** por **REGISTRO PRIORITARIO**



# PREGUNTAS

Oficina de Cumplimiento  
Lewis Hall, Suite 130  
361-593-4758

Join the Email list for updates on  
campus events and changes to  
Title IX



Nosotros  
Somos

THANK

Gracias!



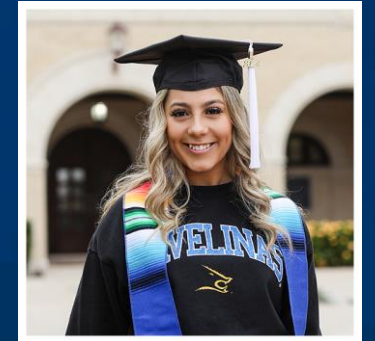

TEXAS A&M UNIVERSITY-KINGSVILLE®

Oficina del Registrador

# Oficina del Registrador

## QUIENES SOMOS NOSOTROS?

La oficina del registrador preserva la integridad, exactitud y privacidad de los registros educativos de los estudiantes.

## DONDE ESTAMOS UBICADOS?

Localización de la oficina: Memorial Student Union Building  
Javelina Enrollment Services Center, Room 132



# ¿EN QUÉ AYUDA LA OFICINA DEL REGISTRO?



CAMBIO DE MAYOR



CAMBIO DE DATOS  
PERSONALES

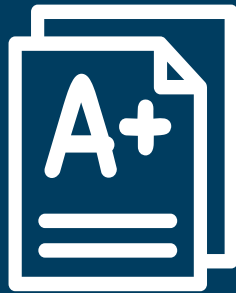

AÑADIR/SOLTAR Y  
RETIRAR



TRANSCRIPCIONES Y  
VERIFICACIONES DE  
INSCRIPCIÓN



FORMAS DE FERPA



[www.tamuk.edu/index.html](http://www.tamuk.edu/index.html)

**Escanea el código QR  
para completar la forma  
de FERPA**



# Calendario Academico



[www.tamuk.edu/index.html](http://www.tamuk.edu/index.html)

TEXAS A&M UNIVERSITY  
**KINGSVILLE**

[Future Students](#) [Calendar](#) [JNET](#) [Search](#)

[About](#)

[Admission](#)

[Academics](#)

[Research](#)

[Resources](#)

[Alumni](#)

[Athletics](#)

[Make a Gift](#)

COMPLETE YOUR

**FAFSA**

2024-2025

CONTACT US

[Visit Us!](#)

[Financial Aid](#)

[Programs](#)

[Course Catalog](#)

[Course Schedule](#)

# Calendario Academico

[About](#) ▾

[Admission](#) ▾

[Academics](#) ▾

[Research](#)

[Resources](#) ▾

[Alumni](#)

[Athletics](#)

[Make a Gift](#)

[Academic Affairs](#)

[Academics Home](#)

[Course Catalog Home](#)

[Course Schedule](#)

[Dick and Mary Lewis Kleberg College of Agriculture and Natural Resources](#)

[College of Business Administration](#)

[Frank H. Dotterweich College of Engineering](#)

[College of Education and Human Performance](#)

[College of Arts & Sciences](#)

[College of Graduate Studies](#)

[Honors College](#)

YES

Orientation



[Visit Us!](#)

[Financial Aid](#)

[Programs](#)

[Course Catalog](#)

[Course Schedule](#)



# Calendario Academico

## Academic Calendar

[Home](#)

[Academic Calendar](#)

[Catalog Archives](#)

[Fall 2024 - Summer 2025](#)

[Fall 2023 - Summer 2024](#)

[Fall 2022 - Summer 2023](#)

[Fall 2021 - Summer 2022](#)

[Fall 2020 - Summer 2021](#)

### Fall 2024

- [Fall 2024 - 16 Weeks](#)
- [Fall 2024 - 1st 8 Weeks](#)
- [Fall 2024 - 2nd 8 Weeks](#)

### Fall 2024 RELLIS Campus Only

- [Fall 2024 - RELLIS](#)

### Intersession 2024

- [Winter 2024 - 2 Weeks](#)

### Spring 2025

- [Spring 2025 - 16 Weeks](#)
- [Spring 2025 - 1st 8 Weeks](#)
- [Spring 2025 - 2nd 8 Weeks](#)

# Calendario Academico

## 2024-2025 Academic Calendar – 27 February 2024

Fall 2024 Semester - 16 Weeks (Part of Term 1) (August 26 – December 12)	Date	Time
Priority Enrollment begins – 2024 Fall	Apr. 8	8 a.m.
Late Enrollment begins (\$35 late fee will be assessed to students enrolling late).	Aug. 12	
Students enter into a payment plan or pay tuition/fees may re-enroll for classes using JNet. Will be assessed a Late Payment Fee (\$35) and a Late Enrollment Fee (\$35). Class availability is not guaranteed.	Aug. 21	
Enforced Withdrawal or Academic Suspension - students who have not obtained permission to continue studies will be dropped from all courses.	Aug. 23	8 a.m.
<b>Blackboard access available for students</b>	Aug. 25	
<b>First Class Day</b>	Aug. 26	
<b>5<sup>th</sup> Class Day</b> (drops for non-payment). Percentage of tuition & fees will be owed.	Aug. 30	5 p.m.
First Class Day for all Saturday students	Aug. 31	
6 <sup>th</sup> class day to 9 <sup>th</sup> class day, students may fill out an add/drop form with the Registrar's Office to be reinstated in classes. (\$100 Reinstatement Fee)	Sept. 3 - 6	
<b>No enrollment beyond this date</b>	<b>Sept. 6</b>	<b>5 p.m.</b>
<b>12<sup>th</sup> Class day--Census Date</b>	Sept. 11	
Students who did not pay in full or make payment arrangements will be dropped from all classes. Percentage of tuition & fees will be owed. (13 <sup>th</sup> Class Day Drop)	Sept. 12	8 a.m.
<b>20<sup>th</sup> Class day</b>	Sept. 23	
Non-Funded Late Enrollment deadline to submit form	Sept. 23	5 p.m.
Mid Semester Point	Oct. 18	
Title IV 60% of Semester	Oct. 30	5 p.m.
Last day to drop a course or withdraw from current semester	Oct. 31	5 p.m.
<b>Priority Enrollment begins: Spring 2025, Spring Intersession 2025 &amp; Summer 2025</b>		
-Priority One Group (includes doctoral and graduate students)	Nov. 4	8 a.m.
-Post Baccalaureate & Seniors (90-120+ earned hrs)	Nov. 5	8 a.m.
-Juniors (60-89 earned hrs)	Nov. 6	8 a.m.
-Sophomores (30-59 earned hrs)	Nov. 7	8 a.m.
-Freshmen (0-29 earned hrs)	Nov. 8	8 a.m.
-Enrollment opens for all students	Nov. 11	8 a.m.
<b>Last Class Day</b>	Dec. 4	
Study Day (no classes)	Dec. 5	
Final Examinations	Dec. 6 - 12	
Commencement	Dec. 13	TBA
<b>Financial Aid Important Dates</b>		
Deadline for Office of Financial Aid to run Satisfactory Academic Progress (SAP)	Aug. 16	1 p.m.
Financial aid begins posting to student accounts.	Aug. 17	11:59 p.m.
Deadline to submit Satisfactory Academic Progress (SA) for Fall	Sept. 11	5 p.m.
Verification deadline to receive financial aid consideration for Fall term	Nov. 1	5 p.m.
Last day to submit Fall Financial Aid Revision Request	Nov. 1	5 p.m.
Deadline to accept and complete loan requirements for fall loan disbursement	Nov. 1	5 p.m.

## Payment Information (Business Office)

Tuition Payment Plans open for enrollment	July 15	
Payment Deadline (\$35 fee is paid after)	Aug. 20	11:59 p.m.
Employee Tuition Assistance Scholarship Deadline	Aug. 20	
Late Payment fees assessed (\$35)	Aug. 21	
First Refund Processed	Aug. 22	
Students who have not signed up for a payment plan or paid in full are dropped for nonpayment. (Prior to First Class Day - Hard Drop)	Aug. 22	12 p.m.
Scheduled Drops Dates for Non-Payment:		
5 <sup>th</sup> Class Day	Sept. 3	8 a.m.
12 <sup>th</sup> Class Day	Sept. 12	8 a.m.
20 <sup>th</sup> Class Day	Sept. 24	8 a.m.
Percentage of tuition & fees will be owed. Refer to the <i>Withdrawal from the University</i> at <a href="http://www.tamuk.edu/registrar/RGAD_ACADEMICPROCEDURES/Withdraw.html">http://www.tamuk.edu/registrar/RGAD_ACADEMICPROCEDURES/Withdraw.html</a>		
Last day to pay in full or make payment arrangements	Sept. 11	
Three-peat charges finalized to student account	Sept. 23	
<b>December 2024 Graduation Deadlines</b>		
Blue & Gold on line application opens for December commencement	Apr. 1, 2024	8 a.m.
Blue & Gold on line application closes for December commencement	Aug. 26	5 p.m.
Final Deadline for Colleges to Approve December graduation applications.	Sept. 3	5 p.m.
Change of Name Deadline request to Office of the Registrar	Sept. 4	5 p.m.
Colleges will submit Approved List of Candidates to Provost & VPAA	Sept. 13	5 p.m.
Graduation Cancellation Deadline	Nov. 27	5 p.m.
Commencement	Dec. 13	TBA
<b>Holidays and Breaks</b>		
Labor Day Holiday – Pending Approval	Sept. 2	
Thanksgiving Holiday – Pending Approval	Nov. 28 – 29	
<b>Religious Holy Days</b>		
<b>Housing and Meal Plans</b>		
Residence Halls open	Aug. 24	9 a.m.
Housing/Dorm Room Payment Deadline	Sept. 25	5 p.m.
Meal Plan Payment Deadline	Sept. 25	5 p.m.
Meal Plan Suspension	Sept. 26	8 a.m.
Residence Halls close for Thanksgiving Holiday	Nov. 27	6 p.m.
Residence Halls re-open after Thanksgiving Holiday	Dec. 1	2 p.m.
Residence Halls close	Dec. 13	6 p.m.

# CONTACTA CON NOSOTROS



361-593-2811



registrar@tamuk.edu



[www.tamuk.edu/registrar/index.html](http://www.tamuk.edu/registrar/index.html)



Texas A&M University-Kingsville, MSC 105  
1050 W. Santa Gertrudis Ave.  
Kingsville, Texas, 78363-8202

Horas de operación:

Lunes - Viernes: 8:00 AM - 5:00 PM



# Gracias!



# Alguna pregunta?



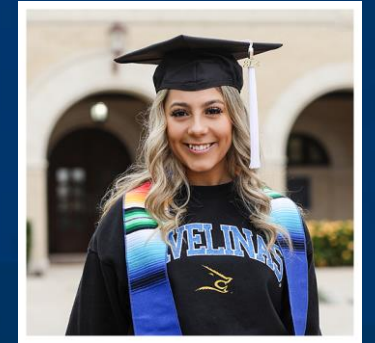

TEXAS A&M UNIVERSITY-KINGSVILLE®  
SALUD Y BIENESTAR ESTUDIANTIL

# Salud y Bienestar Estudiantil



Centro de Salud de Acción Comunitaria



Servicios de Asesoramiento



Centro de Recursos para Discapacitados



Programa de Bienestar

Información del contacto:

(361) 593-3991

1210 N. Retama St.

Or Visit our website:

<http://tamuk.edu/shw>

## Otoño 2024 SEMESTER SERVICES

**Fecha de comienzo:** Lunes, Agosto 26, 2024

**Fecha de finalización:** Jueves, Diciembre 12, 2024

\*El estudiante debe estar actualmente matriculado y las clases deben estar en sesión.

# Centro de Salud de Acción Comunitaria



Texas A&M University-Kingsville se ha asociado con la Corporación de Acción Comunitaria del Sur de Texas (CACOST) para ofrecer a los estudiantes servicios de atención primaria de alta calidad y que no sean de emergencia en el campus.

- Los servicios están disponibles sin cita previa o con cita previa. Los servicios virtuales de telesalud también estarán disponibles para los estudiantes que tengan atención establecida.
- Los servicios de salud están disponibles sin costo adicional para los estudiantes actualmente matriculados.



Llama **361-239-0600** para agendar una cita

# SERVICIOS DE ASESORAMIENTO

Oferta Cara a Cara y Tele-Salud Mental

## Los servicios incluyen::

- Asesoramiento personal
- Consejería de crisis
- Consejería grupal/Talleres de Bienestar
- QPR: Prevención del suicidio
- U-Turn – Programa académico
- POWER – Programa de resiliencia
- DAAPP – Uso de sustancias/Abuso
- Next Steps – Orientación profesional
- Momento relajante Sillon de masage y sesiones de atención plena

Consejeras profesionales con licencia

*Gratis y confidencial*



Momento relajante

Información del contacto: 361-593-5080





# TAKE CARE OF YOUR MENTAL HEALTH

STUDENT SUPPORT APP

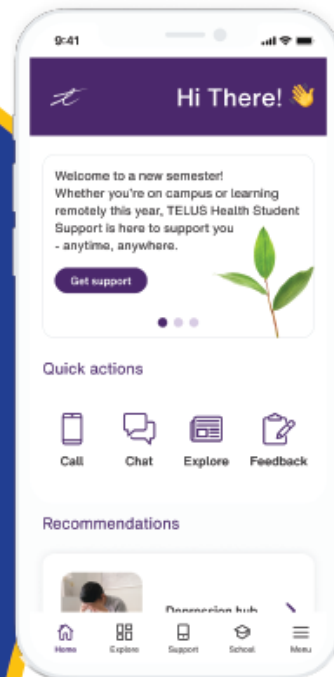

VIRTUAL CARE  
PROVIDED BY

 TELUS<sup>®</sup> Health

Download the TELUS Health Student Support app for 24/7 access to professional counseling by phone or chat in multiple languages.



SCAN TO  
DOWNLOAD  
TODAY!

Descargar  
el solicitud  
de apoyo  
estudiantil

# Centro de Recursos para Discapacitados (DRC)



## Los servicios incluyen:

- Adaptaciones para examens
- Asistencia para tomar notas
- Servicios de escribas y lectores
- Tecnología de asistencia
- Servicios de intérprete



Complete y envíe su solicitud de Servicios para Discapacitados a través del portal AIM

El portal se puede encontrar aquí.:

[www.tamuk.edu/drc](http://www.tamuk.edu/drc)

**Información del contacto: 361-593-3024**

# PROGRAMA DE BIENESTAR

El programa de bienestar se centra en educación, prevención, servicios de intervención que involucran el uso y abuso de alcohol y otras drogas, nutrición, salud sexual, relaciones y violencia basada en el poder.



*Programa de educadores pares galardonado – PEP Talk*



Nosotros  
Somos

T

A

M

U

K

Gracias!



TEXAS A&M  
UNIVERSITY  
KINGSVILLE®



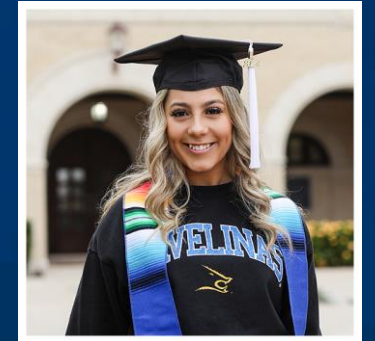

TEXAS A&M UNIVERSITY-KINGSVILLE®

# Colegio De Honores

Dr. Tom Spencer – Dean of the Honors College

# Quienes son los estudiantes de honores...

- Investigadores Academicos
- Lideres de Orientacion, Embajadores Presidenciales, miembros de la Asociacion del Gobierno Estudiantil, Reyna de Homecoming
- Tutores Residenciales, Tutores Comunitarios
- Musicos, Artistas, y Actores
- Atletas: softball, volleyball de playa, baseball, football, tennis, golf, volleyball, y track
- Veteranos y en ROTC
- Estudiantes Internacionales: India, Japan, Mexico, Nepal, Nigeria, Syria, Egypto, Vietnam, Holanda, Canada,
- Miembros de la Sociedad de Honores, y Profesionales y Organizaciones de Estudiantes – usualmente son oficiales
- Haciendo internships, Intercambio Nacional Estudiantil, y Programa Internacional Estudiantil
- Ganadores de Becas Nacionales: Roger Garcia se convierte en el primer estudiante de TAMUK en ganar Goldwater Scholar, 4 otros estudiantes de Honores han sido nominados a Goldwater y un Semi-Finalista de Fulbright

# Beneficio Del Colegio De Honores

- Honores UNIV 1201 se enfoca en liderazgo y profesionalismo
- Honores designacion on transcript
- Prioridad registracion
- Experiencia en areas de academia siguiendo a Proyecto Independiente de Honores
- Prioridad a dormitories: Mesquite Village West, o a vivir en otros dormitorios
- Colegio de Honores reconocimiento academico en la ceremonia de graduacion

# Requerimientos Del Colegio de Honores

- Completar Honores UNIV 1201 (Freshman primer semestre)
- Empezar el segundo semestre a TAMUK, completar minimo 3-creditos cursos de honores por semestre en clases necesitadas en el programa de diploma del estudiante
  - Creditos de honores se pueden ganar solamente con clases de honores y/o cursos de contrato (mini-investigaciones proyectos)
- Estudiantes de Honores se deben de registrar en Priority Registration Day
- Despues de 45 horas completas, estudiantes deben de mantener 3.40 o mas alto GPA
- Completar un Proyecto de Honores Independiente una PowerPoint presentacion al Symposium De Honores y un abstracto



# Colegio De Honores

## Aplicacion (seleccione Freshman version):

- [www.tamuk.edu/honors/](http://www.tamuk.edu/honors/) (Ultimos cambios 9/1/23)
  - Pagina de Informacion
  - Dos cartas de Recomendacion
  - Resumen Actualizado
  - Ensayo
  - Fotografia
  - **Transcripcio Oficial** de la high school and all collegios de dual enrollment cursos fueron terminados

# Colegio De Honores Graduados

Del A- 2017/2018 al A- 2022/2023

**191 total de Graduados del Colegio de Honores en 6 años**

89 (46.6%) Encontraron trabajo en los que estudiaron

(40 en Ingeniería; 49 en otras carreras)

102 (53.4%) empezaron programas de Maestria o Doctorados

**102 Imediatamente continuaron con su educacion:**

55 Empezaron Programas de Maestrias

47 Empezaron Programas de Doctorados

# Colegio De Honores, Cont'd

Of the 47 who started Doctoral programs:

10 directo a Ph.D. (no-medicina o leyes)

02 a Escuela de Leyes

11 a Escuela de Medicina

07 a Medicina o Asistente

03 a Terapia Fisica

13 a Escuela de Farmaceutica

01 a Escuela Dental

# Institutos Profesionales TAMUK Graduados de Honores, 2010-Present

## Fuera Texas:

Cornell University (Ithaca, NY)

Johns Hopkins University (Maryland)

University of California at Los Angeles

University of Vermont

Gallaudet University (Washington, DC)

Univ. of Southern California (Los Angeles)

Duke University (North Carolina)

Purdue University (Indiana)

University of Illinois

University of Washington (Seattle)

University of Wisconsin

University of Tennessee

## En Texas!

Sam Houston State University

Texas A&M University-Kingsville

University of Texas-Arlington

UT Health-San Antonio

Texas A&M University (Vet School, Engineering, Bush School, etc.)

Irma Lerma Rangel College of Pharmacy (Kingsville)

Stephen F. Austin State University

Texas Tech University

University of Texas-Austin

University of Houston



# Mesquite Village West

La Casa del Colegio de Honores



Y Comunidad de Vivienda y Aprendizamiento



**Sigue Nuestras  
Paginas Para Noticias  
TAMUK Colegio de  
Honores**



**@tamuk\_honors**



**Colegio De Honores a  
Texas A&M University-  
Kingsville**

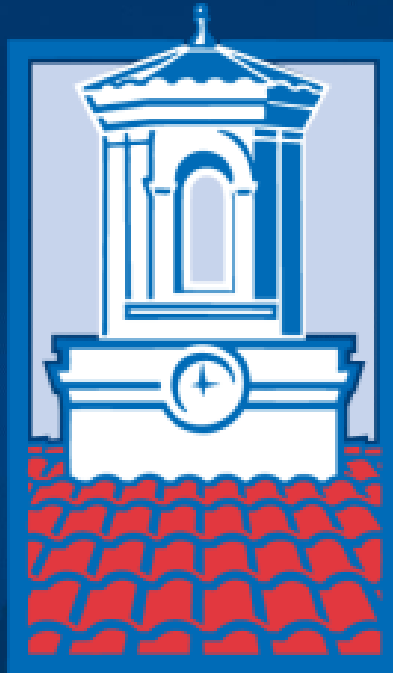

TEXAS A&M  
UNIVERSITY  
KINGSVILLE

---

HONORS COLLEGE